



collectsnote

Cobrança por Interpelação Pessoal

ÍNDICE:

- 1. O QUE É**
- 2. COMO FUNCIONA**
- 3. SERVIÇOS**
- 4. VANTAGENS**
- 5. ONDE ESTAMOS**

1. O que é?

O COLLECTSNOTE:

- ✓ Sistema Inovador que faz a interligação da actividade do gestor de crédito com o COLLECTSCPS, em tempo real;
- ✓ Suportado por Tablet PC, Portáteis, Computadores;
- ✓ Criado, desenvolvido e controlado pela LOGICOMER;
- ✓ Conjugação complexa das mais variadas, evoluídas e actualizadas aplicações informáticas;

2. Como Funciona

ESQUEMA FUNCIONAL - collectsnote



- Ambiente *on-line* e *off-line*, 24/dia com elevado grau de segurança;
- Informação permanentemente actualizada;
- Sincronização em tempo real com o sistema central de dados através de *Web services*;
- Sistema integrado de mensagens e dados para comunicação entre todos os intervenientes;
- Visualização de toda a ficha de cliente, incluindo históricos de contacto e acções;
- Push-Pull de toda a informação.
- Organização e Planeamento de Vistas e Rotas;
- Interligação ao *GoogleMaps*;
- Emissão e gestão de recibos electrónicos, utilizando impressoras portáteis;
- Gestão remota de toda a informação disponibilizada aos utilizadores;
- Segmentação automática das acções a desenvolver;

2. Como Funciona



The screenshot shows a login dialog box for the 'collectsnote' application. The dialog has a green background with a white border. On the left side, there is a circular logo with the text 'collectsnote' below it. On the right side, there are two text input fields: 'Utilizador' with the value 'DEMO' and 'Password' with masked characters. Below the input fields are two buttons: 'OK' and 'Cancel'. At the bottom of the dialog, there is a small logo and the text 'Logiomer - gestão e recuperação de créditos, sa'.

2. Como Funciona

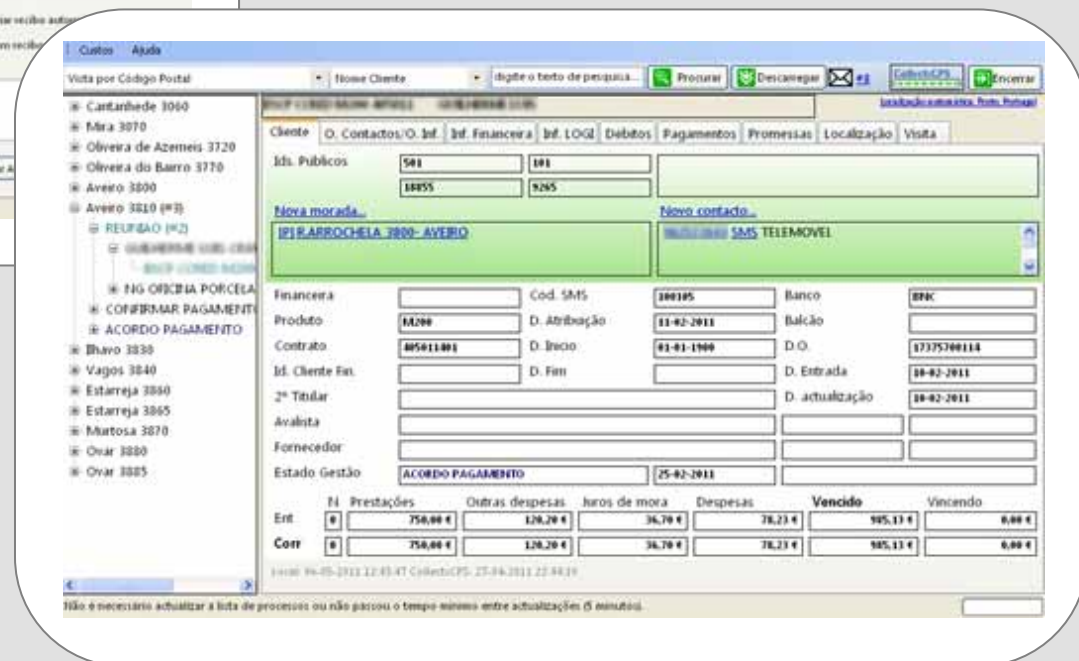
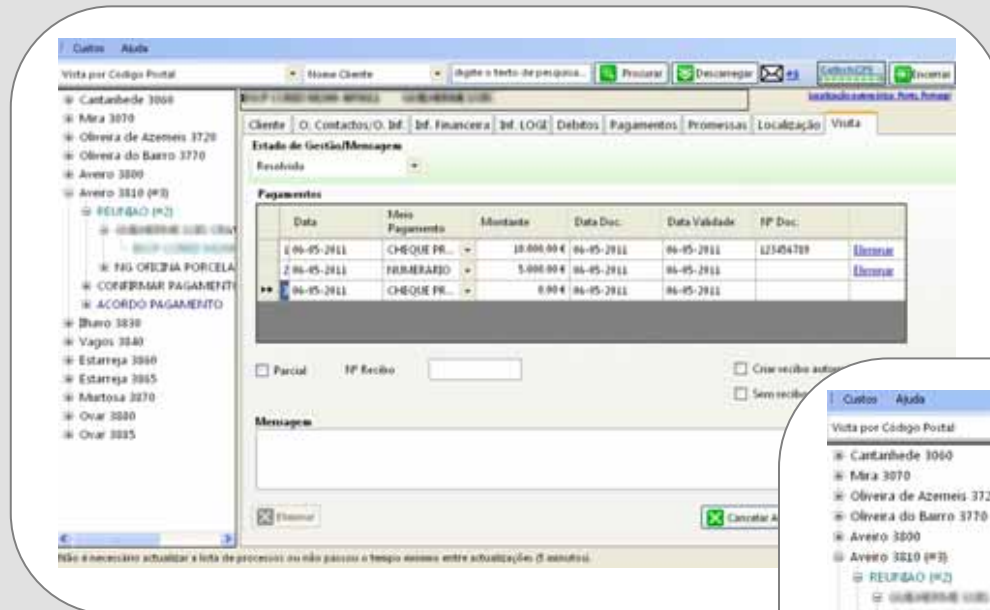

COBRANÇA POR INTERPELAÇÃO PESSOAL

Serviço de Cobrança com contacto presencial e directo com o devedor, de forma assertiva, maximizando o resultado do processo de cobrança extrajudicial:

- Localização do devedor;
- Contacto com o devedor;
- Consultadoria ao devedor;
 - Cobrança de valores;
 - Recuperação de bens (viaturas, equipamentos e outros);
 - Refinanciamento;
 - Consolidação de crédito;
 - Outros.
- Busca, recolha e análise de informações e elementos sobre devedores, partes relacionadas, bens, activos e situação sócio, económico e financeira.

4. Vantagens

- Implementação rápida e sem custos adicionais;
- Integrado com o sistema LOGICOMER;
- Utilização de tecnologia de ponta;
- Facilidade de adaptação às necessidades do cliente;
- Aferição otimizada de níveis de fluxo e *stress*;
- Aumento da Eficácia na validação, localização e resposta;
- Redução de tempos de gestão;
- Optimização dos recursos disponíveis;
- Ambiente *on-line* e *off-line*, disponível 24 horas por dia com elevado grau de segurança;
- Informação actualizada e acessível *on-the-go*;
- Racionalização de Custos;
- Elevada qualidade de serviço;
- Recursos Humanos altamente qualificados;
- Melhoria da informação resultante das visitas aos “devedores”;
- Preocupação com o meio ambiente.

Onde Estamos

PORTUGAL

ESPANHA

ITALIA

BRASIL



 **CEO**

Luís Sousa

luissousa@logicomer.pt

Telefone: +351 226 199 260
Telemóvel: +351 917 552 546

 **IT**

Paulo Rodrigues

paulorodrigues@logicomer.pt

Telefone: +351 226 199 265
Telemóvel: +351 916 787 339

 **GESTÃO CLIENTES**

Fátima Lessa

fatimalessa@logicomer.pt

Telefone: +351 226 199 268

 **JURÍDICO**

Leonel AT Silva

leonelatsilva@leonelatsilva.pt

Telemóvel: +351 916 787 319

www.logicomer.pt | marketing@logicomer.pt